

**LEGENDAS**

- 01 REJO CERÂMICO EMALADO BRANCO, PÉL ASSENTADO COM ARGAMASSA TRÊ PARAFUSOS DE CIMENTO COLANTE
- 02 PAREDE AZULADA BRANCA, COM BRANCA, ATÉ O TETO, JUNTAS A PAREDE ASSENTADO COM ARGAMASSA TRÊ PARAFUSOS COLANTE
- 03 PAREDE CERÂMICO COM ARGAMASSA DE CIMENTO E BRANCO, 2,50m EMBRACO COM ARGAMASSA TRÊ DE CIMENTO CAL, BRANCA E AZUL, TRAZO 10x10, 10x10, 10x10, ONDE FOR DIFERENCIAL, UTILIZAR MASSACORONA PARA CORRIGIR IMPERFEIÇÕES, PINTURA COM TINTA ACRÍLICA COM BRANCA GELCO
- 04 PAREDE DIVIDIDA UTILIZAR MASSA CORONA PARA CORRIGIR IMPERFEIÇÕES, PINTURA COM TINTA ACRÍLICA COM BRANCA GELCO
- 05 TETO FORNIDO PVC NA COR BRANCA, REGUAS DE 20x20, FRANJAS EM ESTRELA METÁLICA TRÊ METALON.
- 06 PAREDE EXISTENTE ALVENARIA DE TACO CERÂMICO E FURDO, PAREDE EXISTENTE ALVENARIA DE TACO CERÂMICO, CAL, E AREIA, REVESTIDO COM ARGAMASSA CIMENTO, CAL, E AREIA.
- 07 PAREDE A CONSTRUIR ALVENARIA DE TACO CERÂMICO E FURDO, PAREDE EXISTENTE ALVENARIA DE TACO CERÂMICO, CAL, E AREIA, REVESTIDO COM ARGAMASSA CIMENTO, CAL, E AREIA, REVESTIDO COM ARGAMASSA CIMENTO, CAL, E AREIA.
- 08 QUADRO TIPO ELEVATOR, 1,50m, COMPONTO DE PAREDE DE 20 NA PORTAL, PORTA E PEÇAS PARA FAZÇA DE ACORDO COM O MARCANTE.

**Tabela de Áreas**

NOME	ÁREA (m²)
1. ÁREA EXISTENTE (A REFORMAR)	350,44
2. ÁREA A CONSTRUIR	43,60
3. ÁREA DE MARQUISE	34,12
TOTAL GERAL (1+2+3)	428,16

**Planta Baixa Térreo**  
Escala 1/75

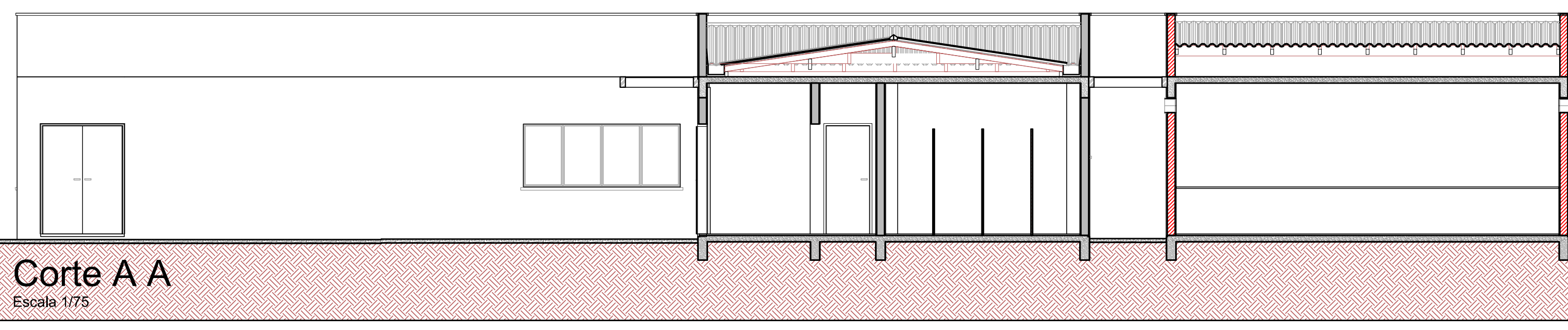

**Corte A A**  
Escala 1/75

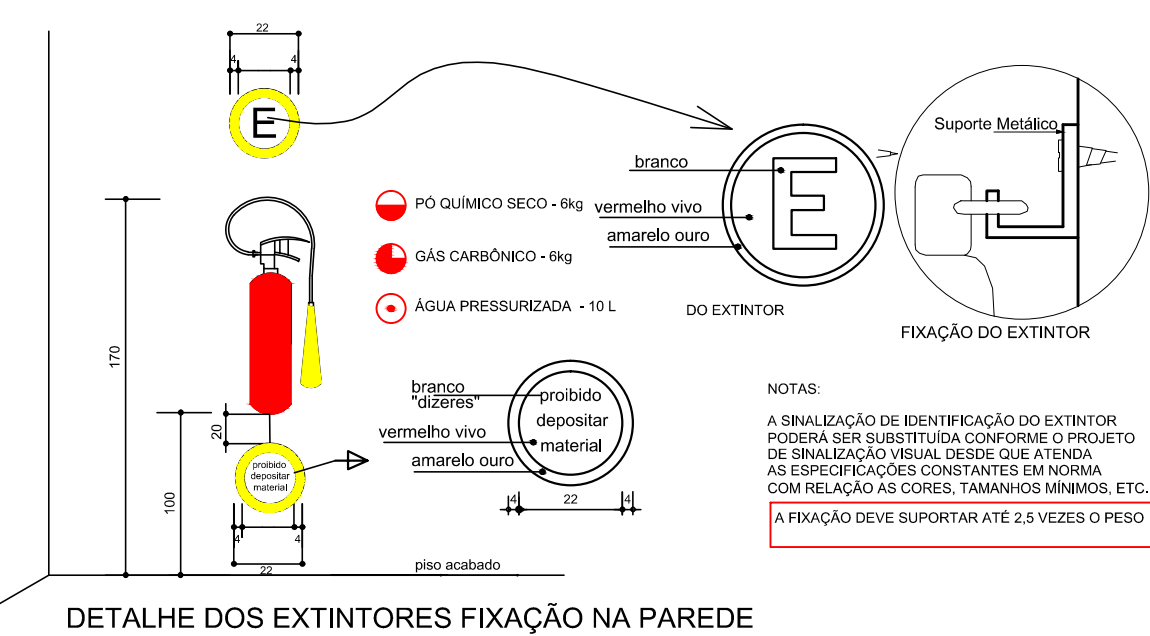
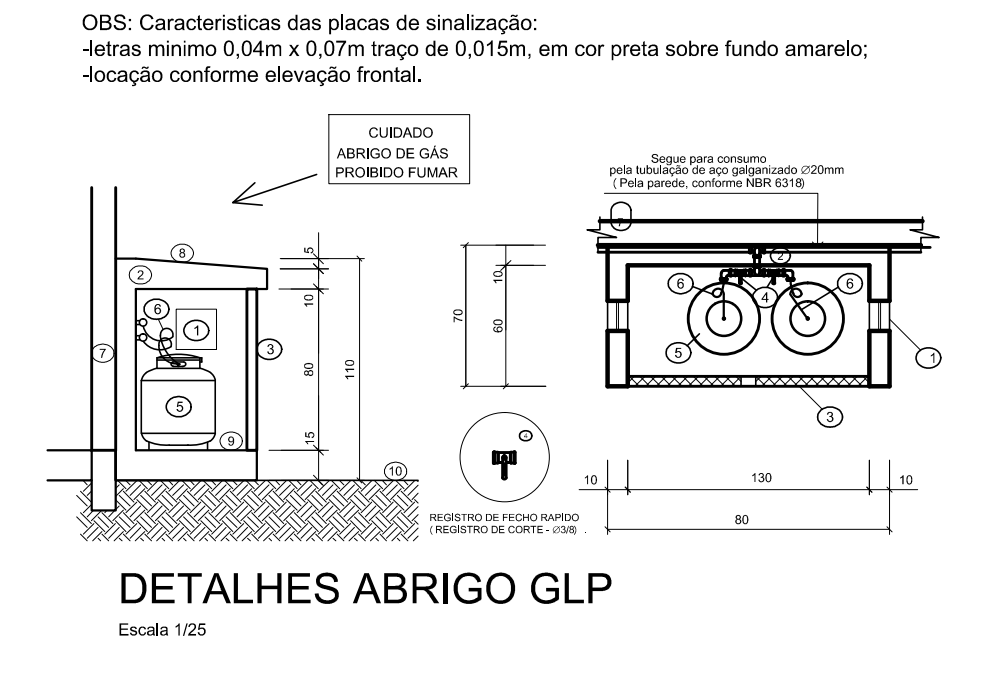

**LEGENDA ABRIGO GÁS**

- 1 - ABERTURA PARA VENTILAÇÃO CRUZADAS AO NÍVEL DO PISO E TETO, NAS DIMENSÕES 20x20 cm PROTEGIDAS COM TELA QUEBRA CHAMA DE MALHA 3,0mm;
- 2 - PAREDE DO TIPO CORTA FOGO COM TEMPO DE RESISTÊNCIA IGUAL A QUATRO HORAS DE CONCRETO ARMADO OU TIJULO MACIÇO;
- 3 - PORTA METÁLICA COM VENEZIANA (DIMENSÃO DAS PORTAS 120 x 165 cm) ;
- 4 - REGISTRO DE FECHO RÁPIDO (REGISTRO DE CORTE) ;
- 5 - BOLIÃO 13KG;
- 6 - PIG-TAIL DE BORRACHA - Ø 6,4 mm;
- 7 - PAREDE DA EDIFICAÇÃO;
- 8 - LAJE IMPERMEABILIZADA;
- 9 - PISO INTERNO;
- 10 - PISO EXTERNO;

Observação: Por ser individual, não contém quadro de comando e caixa de manobra;

**OBSERVAÇÕES**

- A CENTRAL DE GLP NÃO PODERÁ SER CONSTRUÍDA COM UM AFASTAMENTO MENOR QUE 1,50 m DE FOSSOS OU RALOS DE ESCOAMENTO DE ÁGUA OU ESGOTO, DE CAIXAS DE REDE DE LUZ E TELEFONE, CAIXA OU RALOS DE GORDURA OU VENTILAÇÃO, DA FOSSA, DO SUMIDOURO.
- A CENTRAL DE GÁS NÃO PODERÁ SER INSTALADA EM:
  - FOSSOS DE ILUMINAÇÃO E VENTILAÇÃO;
  - GARAGENS E SUBSOLOS;
  - LOCAL DE DIFÍCIL ACESSO E
  - COTA NEGATIVA LEVANDO EM CONSIDERAÇÃO O LOGRADOURO
- TODO TRECHO DE TUBULAÇÃO EMBUTIDO DEVERÁ SER REVESTIDO COM FITA ANTI-CORROSIVA.
- A CENTRAL NÃO PODERÁ SER EDIFICADA EM LOCAIS ONDE O PISO FIQUE EM DESNÍVEL, E OS CILINDROS FIQUEM INSTALADOS EM REBAIXOS, NICHOS OU RECESSOS ABAIXO DO NÍVEL EXTERNO.
- OS TANQUES DE SUPERFÍCIE ISOLADOS POR PAREDES E COBERTURAS CORTA-FOGO DEVERÃO AINDA OBEDECER OS AFASTAMENTOS

DA TABELA ABAIXO:

DESCRIMINAÇÃO	DISTÂNCIA MÍNIMA DE SEGURANÇA (m)
MATERIAL DE FÁCIL COMBUSTÃO	3,00
FONTE DE IGNIÇÃO	3,00
REDE ELÉTRICA	3,00

**LEGENDA**

- A - BANCADA CENTRAL
- B - CHUVEIRO E LAVA-OLHOS
- C - BANCADA PAREDE DE GRANITO
- D - CARPELA
- E - PIA COM ARMÁRIO
- F - QUADRO (LOUSA)
- G - GUARDA VOLUMES
- H - ARMÁRIO CORTA-FOGO
- I - DESTILADOR
- J - PRATELEIRAS (PAREDE)
- K - GELADEIRA
- L - PRATELEIRAS (CENTRAIS)

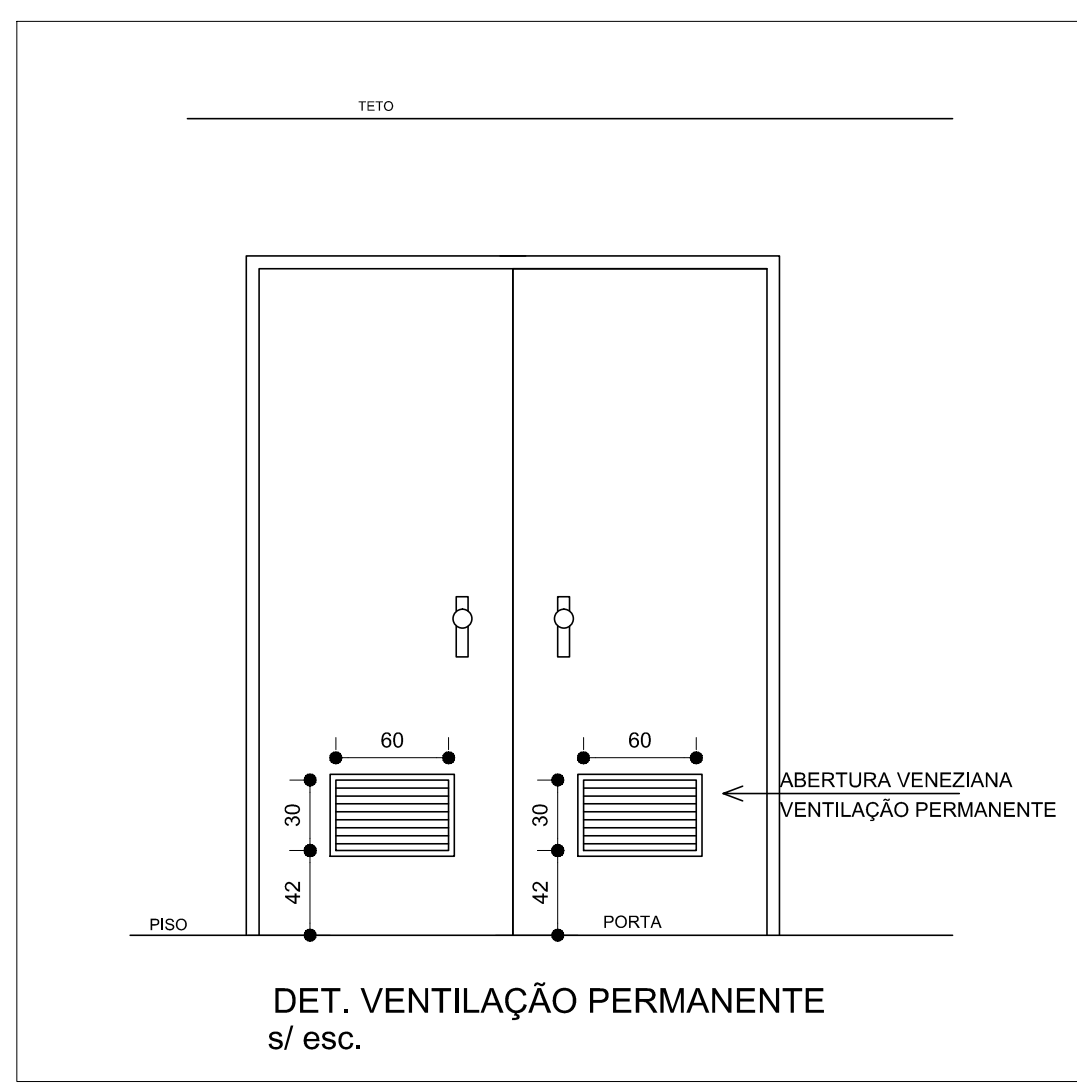

CLIENTE: IFC CAMPUS ARAQUARI  
LOCAL: BR 280 KM 27  
BAIRRO: --- CIDADE: ARAQUARI - SC

PLANTAS, CORTES E DETALHES

**PROJETO PROT. CONTRA INCÊNDIO**

DESENHO: Cirilo Junior ESCALA: Indicadas DATA: 01/07/2013 DATA ULT. MODIF: 15/07/2013

Rua Nazareno, 426 - Bairro Glória - Joinville - SC - Fone 47 3427-6555

**Cirilo Jr**  
CIRILO DE ALEXANDRIA ALMEIDA JR  
Engenheiro Civil - CREA 094274-8

FOLHA 02  
revisão 0