

Detalhe S8
escala 1:25

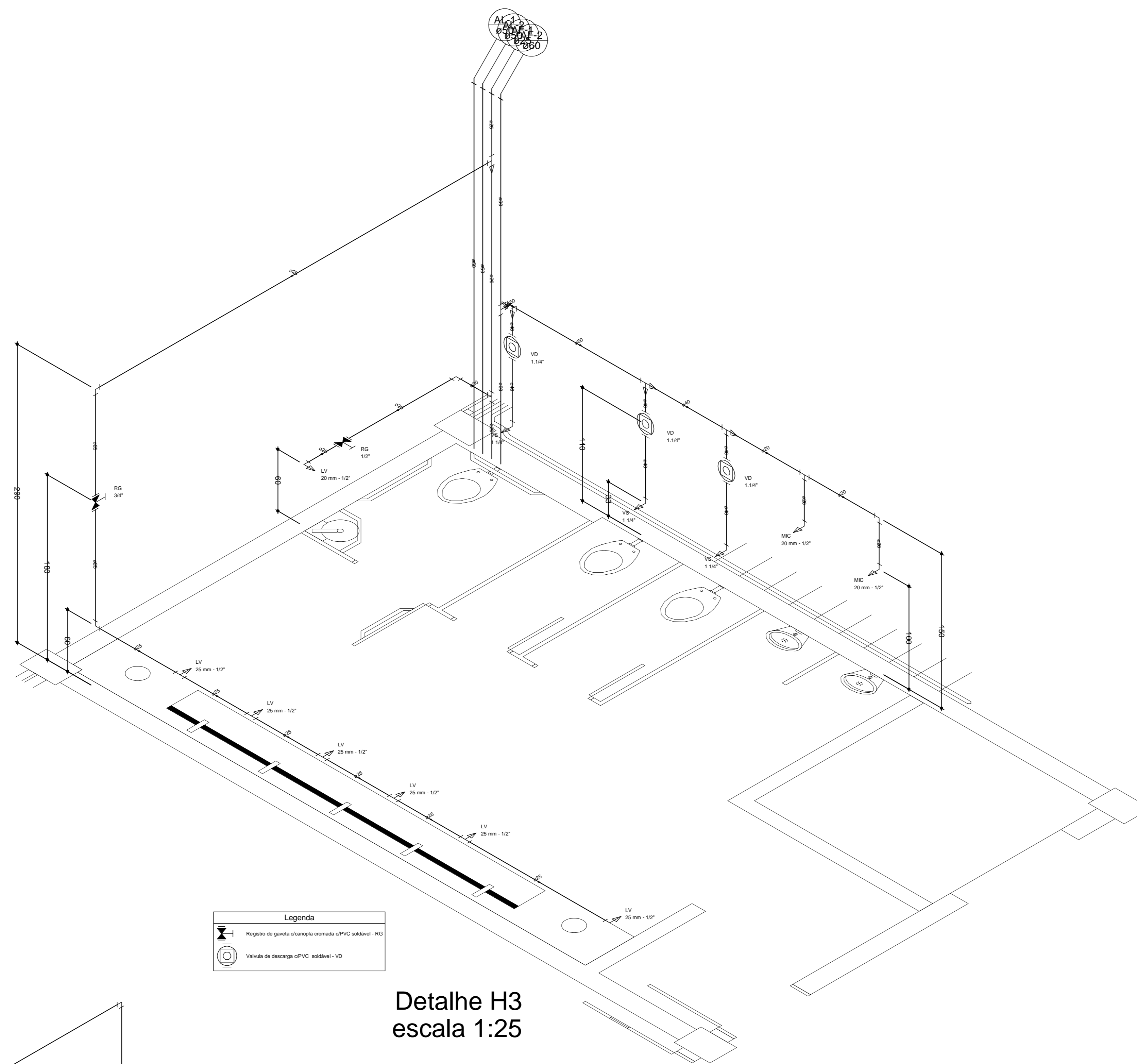

Detalhe H3
escala 1:25

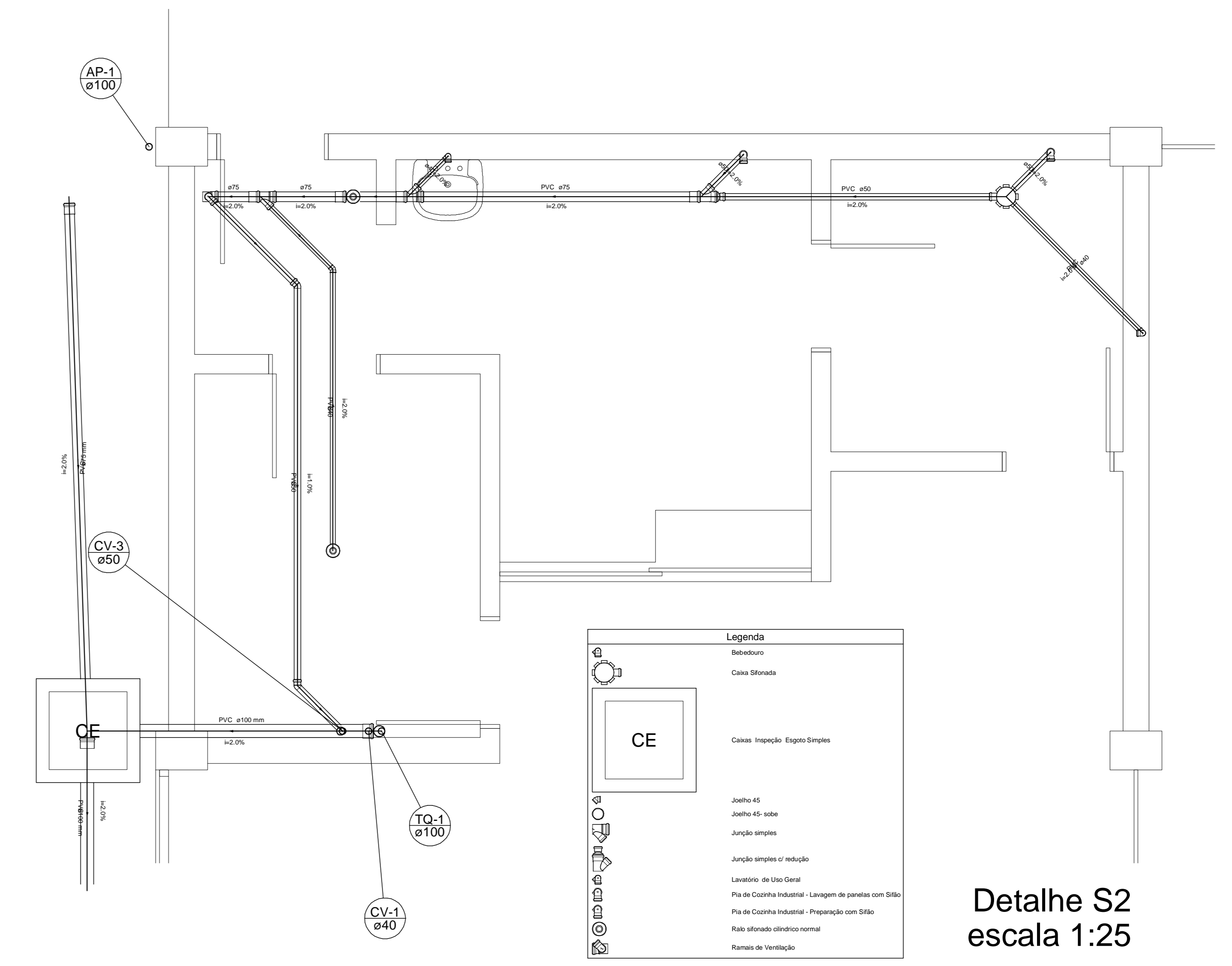

Detalhe S2
escala 1:25

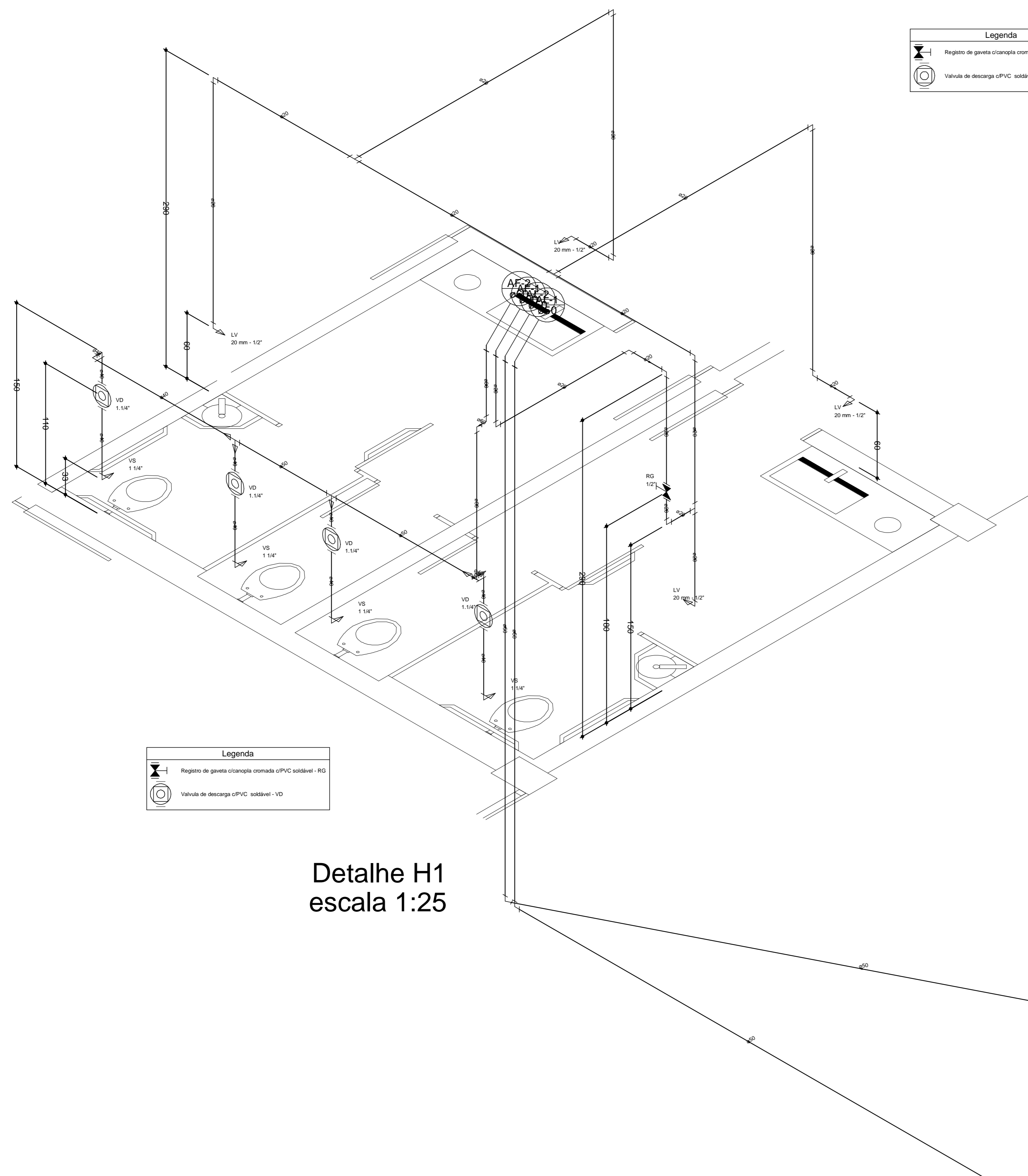

Detalhe H1
escala 1:25

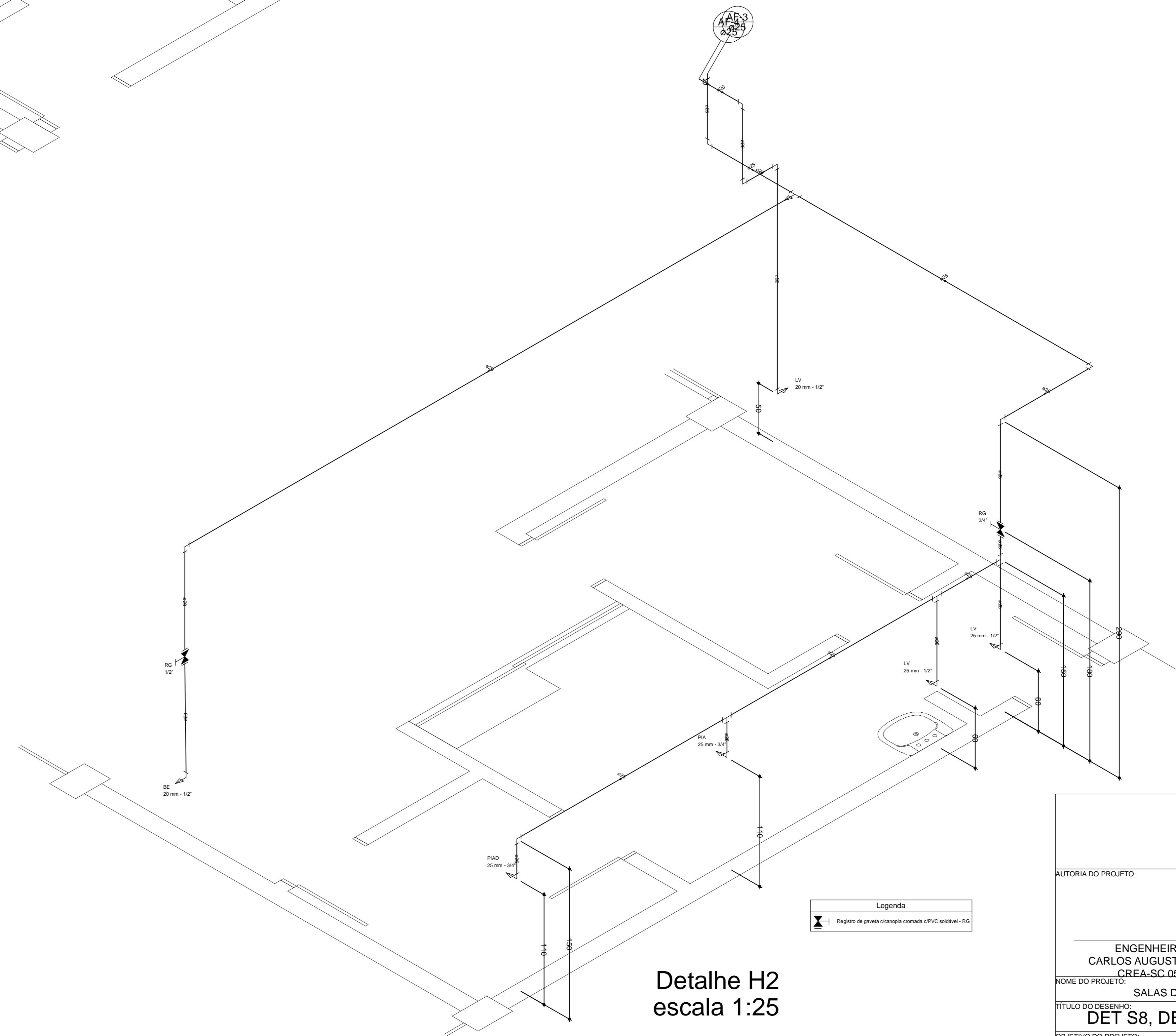

Detalhe H2
escala 1:25

Legenda	
	Balneário
	Caixa Sifonada
	Caixa Inspeção - Espiga Simples
	Junta Ø5
	Junta Ø5 - 10mm
	Junta simples
	Junta simples Ø redução
	Laminado de Udo Gorda
	Pneu de Conexão Isolador - Lançador de cano com Sifão
	Pneu de Conexão Isolador - Preambulo com Sifão
	Flut. sifonada Ø interno normal
	Manuseio de Ventilação

Legenda	
	Registro de gaveta com Tampa controlada ØPVC soldável - RG
	Válvula de descarga ØPVC soldável - VD

Legenda	
	Registro de gaveta com Tampa controlada ØPVC soldável - RG
	Válvula de descarga ØPVC soldável - VD

Legenda	
	Registro de gaveta com Tampa controlada ØPVC soldável - RG

AUTORIA DO PROJETO:		INSTITUTO FEDERAL DE EDUCAÇÃO CIÊNCIA E TECNOLOGIA CATARINENSE	
ENGENHEIRO CIVIL CARLOS AUGUSTO LAZZARIM CREA-SC 052503-9		UNIDADE: CÂMPUS ARAQUARI	
NOME DO PROJETO: SALAS DO ENSINO MÉDIO - CÂMPUS ARAQUARI		ENDEREÇO: RODOVIA BR 280 - KM 27 ARAQUARI - SC	
TÍTULO DO DESENHO: DET S8, DET H3, DET H1, DET S2 E DET H2			
OBJETIVO DO PROJETO: CONSTRUÇÃO	TIPO DE PROJETO: HIDROSSANITÁRIO	FOLHA: 05	
AUTORIA DO DESENHO: MARCELO	ÁREA DO PROJETO: 2.687,83m²	REVISÃO: 00	
CIDADE - UF: BLUMENAU - SC	DATA: 07/2013	ESCALA: 1:50	REFERÊNCIA: HID-05/06

