



Ministério da Educação
Secretaria de Educação Profissional e Tecnológica
Instituto Federal de Educação, Ciência e Tecnologia Catarinense
Campus Luzerna

PREGÃO ELETRÔNICO (SRP) Nº 07/2018

MINUTA DA ATA DE REGISTRO DE PREÇOS Nº 07/2018

PROCESSO Nº 23475.0000608/2018-91

VALIDADE: 12 (DOZE) MESES

O Instituto Federal de Educação, Ciência e Tecnologia Catarinense – Campus Luzerna, ente autárquico, com sede na Rua Vigário Frei João, 550, Centro, em Luzerna/SC, CEP 89609-000, Fone: (49) 3523 4300, Fax (49) 3523 4300, inscrita no CNPJ/MF sob nº. 10.635.424/0008-52, neste ato representado pelo seu Diretor-Geral, nomeado(a) pela Portaria nº 2.224 de 08 de novembro de 2012..., publicada no D.O.U de 09 de novembro de 2012, inscrito(a) no CPF sob o nº693.280.139-68 portador(a) da Carteira de Identidade nº 2.421.522 SSP/SC, considerando o julgamento da licitação na modalidade de pregão, na forma eletrônica, para REGISTRO DE PREÇOS nº 07/2018, publicada no **D.O.U de 31/10/2018**, processo administrativo n.º **23475.0000608/2018-91**, RESOLVE registrar os preços da(s) empresa(s) indicada(s) e qualificada(s) nesta ATA, de acordo com a classificação por ela(s) alcançada(s) e na(s) quantidade(s) cotada(s), atendendo as condições previstas no edital, sujeitando-se as partes às normas constantes na Lei nº 8.666, de 21 de junho de 1993 e suas alterações, no Decreto n.º 7.892, de 23 de janeiro de 2013, e em conformidade com as disposições a seguir:

1. DO OBJETO

A presente Ata tem por objeto o registro de preço para eventual aquisição de materiais e equipamentos de Mecânica para Compras e Contratações Institucionais no âmbito do IFC Campus Luzerna e demais campi participantes, especificado(s) no(s) item(ns) do Termo de Referência, e anexos do edital de Pregão nº 07/20.18, que é parte integrante desta Ata, assim como a proposta vencedora, independentemente de transcrição.

2. DOS PREÇOS, ESPECIFICAÇÕES E QUANTITATIVOS

Fornecedor: BRASIDAS EIRELI	CNPJ:20.483.193/0001-96
Endereço: Adolfo Wruck, 65 – Asilo. Blumenau / Santa Catarina. Cep 89.031-410	
E-mail: brasidas@brasidas.com.br / propostas@brasidas.com.br	Telefone:(47) 3057-3900 / (47) 3057-3920 / (47) 3237-4413
Representante Legal: Emerson Luis Koch . CPF. 932.595.229-72 – RG: 2.210.119 – SSP/SC	

O preço registrado, as especificações do objeto, a quantidade, e as demais condições ofertadas na(s) proposta(s) são as que seguem em **anexo a esta ata**.

3. ÓRGÃO(S) PARTICIPANTE(S)

3.1 São órgãos e entidades públicas participantes do registro de preços:

Reitoria do Instituto Federal Catarinense a ser entregue no seguinte endereço: Rua das Missões, 100 – Bairro Ponta Aguda – Blumenau/SC – CEP: 89.051-000

A



Ministério da Educação
Secretaria de Educação Profissional e Tecnológica
Instituto Federal de Educação, Ciência e Tecnologia Catarinense
Campus Luzerna

Campus Araquari do Instituto Federal Catarinense a ser entregue no seguinte endereço: Rodovia BR 280 - km 27 - Cx. Postal 21 - CEP 89245-000 - Araquari - SC

Campus Blumenau do Instituto Federal Catarinense a ser entregue no seguinte endereço: Rua Bernardino José Oliveira, 81 - Badenfurt - CEP: 89070-270 - Blumenau/SC

Campus Brusque do Instituto Federal Catarinense a ser entregue no seguinte endereço: Avenida Hugo Schlosser, S/N, Bairro Jardim Maluche, Brusque/SC CEP 88354-300

Campus Camboriú do Instituto Federal Catarinense a ser entregue no seguinte endereço: Rua Joaquim Garcia, s/º, caixa postal 2016, CEP 88.340-055, Centro, Camboriú/SC.

Campus Concórdia do Instituto Federal Catarinense a ser entregue no seguinte endereço: Rodovia SC 283, KM 17 Caixa Postal 58 – Concórdia, SC CEP: 89.703-72.

Campus Fraiburgo do Instituto Federal Catarinense a ser entregue no seguinte endereço: Rua Cruz e Souza, 100 Centro – Fraiburgo/SC CEP: 89580-000

Campus Ibirama do Instituto Federal Catarinense a ser entregue no seguinte endereço: Rua Getúlio Vargas, 3006 – Bela Vista – Ibirama/ SC – CEP: 89.140-000

Campus Luzerna do Instituto Federal Catarinense a ser entregue no seguinte endereço: Rua Vigário Frei João, 550 – Centro – Luzerna/SC – CEP: 89.609-000

Campus Rio do Sul do Instituto Federal Catarinense a ser entregue no seguinte endereço: Estrada do Redentor, 5665 Canta Galo – Rio do Sul/SC CEP: 89.163-356

Campus Santa Rosa do Sul do Instituto Federal Catarinense a ser entregue no seguinte endereço: Rua das Rosas, s/nº – Vila Nova – Santa Rosa do Sul/SC – CEP: 88.965-000

Campus São Bento do Sul do Instituto Federal Catarinense a ser entregue no seguinte endereço: Rua Paulo Chapiewsky, 931. Bairro Centenário, São Bento do Sul/SC. CEP 89.284-063

Campus São Francisco do Sul do Instituto Federal Catarinense a ser entregue no seguinte endereço: Rodovia Duque de Caxias, km 6, s/nº - Iperoba, São Francisco do Sul - SC. CEP: 89240-000

Campus Videira do Instituto Federal Catarinense a ser entregue no seguinte endereço: Rodovia SC 135, Km 125 – Campo Experimental – Videira/SC – CEP: 89.560-000

A



Ministério da Educação
Secretaria de Educação Profissional e Tecnológica
Instituto Federal de Educação, Ciência e Tecnologia Catarinense
Campus Luzerna

4. VALIDADE DA ATA

4.1 A validade da Ata de Registro de Preços será de 12 meses, a partir de 31/10/2018, não podendo ser prorrogada.

5. REVISÃO E CANCELAMENTO

5.1 Os preços registrados poderão ser revistos em decorrência de eventual redução dos preços praticados no mercado ou de fato que eleve o custo do objeto registrado, cabendo à Administração promover as negociações junto ao(s) fornecedor(es).

5.2 Quando o preço registrado tornar-se superior ao preço praticado no mercado por motivo superveniente, a Administração convocará o(s) fornecedor(es) para negociar(em) a redução dos preços aos valores praticados pelo mercado.

5.3 O fornecedor que não aceitar reduzir seu preço ao valor praticado pelo mercado será liberado do compromisso assumido, sem aplicação de penalidade.

5.3.1 A ordem de classificação dos fornecedores que aceitarem reduzir seus preços aos valores de mercado observará a classificação original.

5.4 Quando o preço de mercado tornar-se superior aos preços registrados e o fornecedor não puder cumprir o compromisso, o órgão gerenciador poderá:

5.4.1 liberar o fornecedor do compromisso assumido, caso a comunicação ocorra antes do pedido de fornecimento, e sem aplicação da penalidade se confirmada a veracidade dos motivos e comprovantes apresentados; e

5.4.2 convocar os demais fornecedores para assegurar igual oportunidade de negociação.

5.5 Não havendo êxito nas negociações, o órgão gerenciador deverá proceder à revogação desta ata de registro de preços, adotando as medidas cabíveis para obtenção da contratação mais vantajosa.

5.6 O registro do fornecedor será cancelado quando:

5.6.1 descumprir as condições da ata de registro de preços;

5.6.2 não retirar a nota de empenho ou instrumento equivalente no prazo estabelecido pela Administração, sem justificativa aceitável;

5.6.3 não aceitar reduzir o seu preço registrado, na hipótese deste se tornar superior àqueles praticados no mercado; ou

5.6.4 sofrer sanção administrativa cujo efeito torne-o proibido de celebrar contrato administrativo, alcançando o órgão gerenciador e órgão(s) participante(s).

5.7 O cancelamento de registros nas hipóteses previstas nos itens 5.7.1, 5.7.2 e 5.7.4 será formalizado por



Ministério da Educação
Secretaria de Educação Profissional e Tecnológica
Instituto Federal de Educação, Ciência e Tecnologia Catarinense
Campus Luzerna

despacho do órgão gerenciador, assegurado o contraditório e a ampla defesa.

5.8 O cancelamento do registro de preços poderá ocorrer por fato superveniente, decorrente de caso fortuito ou força maior, que prejudique o cumprimento da ata, devidamente comprovados e justificados:

5.8.1 por razão de interesse público; ou

5.8.2 a pedido do fornecedor.

6. CONDIÇÕES GERAIS

6.1 As condições gerais do fornecimento, tais como os prazos para entrega e recebimento do objeto, as obrigações da Administração e do fornecedor registrado, penalidades e demais condições do ajuste, encontram-se definidos no Termo de Referência, ANEXO AO EDITAL.

6.2 É vedado efetuar acréscimos nos quantitativos fixados nesta ata de registro de preços, inclusive o acréscimo de que trata o § 1º do art. 65 da Lei nº 8.666/93.

6.3 A ata de realização da sessão pública do pregão, contendo a relação dos licitantes que aceitarem cotar os bens ou serviços com preços iguais ao do licitante vencedor do certame, será anexada a esta Ata de Registro de Preços, nos termos do art. 11, §4º do Decreto n. 7.892, de 2014.

Para firmeza e validade do pactuado, a presente Ata foi lavrada em **2 (duas) vias** de igual teor, que, depois de lida e achada em ordem, vai assinada pelas partes e encaminhada cópia aos demais órgãos participantes.

Luzerna(SC) 31 de outubro de 2018

Assinaturas

Representante legal do **órgão gerenciador**

Assinaturas

representante(s) legal(is) do(s) **fornecedor(s) registrado(s)**

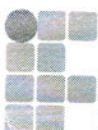

MATERIAIS E EQUIPAMENTOS MECÂNICAS

Empresa: BRASIDAS EIRELI – CNPJ:20.483.193/0001-96

Endereço: Adolfo Wruock, 65 – Asilo, Município / UF Blumenau / Santa Catarina, Cep 89.031-410

E-mail: brasidas@brasidas.com.br / propostas@brasidas.com.br

Telefone:(47) 3057-3900 / (47) 3057-3920 / (47) 3237-4413

Representante Legal: Emerson Luis Koch CPF: 932.595.229-72 – RG: 2.210.119-5 – SSP/SC

Item	Descrição	UN	Luzerna	Camborjú	Ibirama	Rio do Sul	Fraiburgo	São Bento do Sul	Blumenau	Videira	Araquari	Santa Rosa do Sul	Brusque	Concórdia	São Francisco do Sul	Reitoria	Total Geral	Valor Unitário	Valor TOTAL
9	Alicate de pressão para solda fabricado em aço forjado. Regulagem variável, de bico em formato de u, com abertura mínima de 44 milímetros. Comprimento - 11"	UNID ADE	1	2		2		2	19	2	1	3		2			34	RS 125,96	RS 4.282,64
11	Alicate para anel externo reta, comprimento 5", com marca de referencia gedore	UNID ADE	0	2		2		2	1	1	2	1		2			13	RS 50,94	RS 662,22
13	Alicate para anel externo reta, comprimento 9", com marca de referencia gedore	UNID ADE	0	2		2		2	1	1		1		2			11	RS 53,29	RS 586,19
15	Alicate para anel interno reta, comprimento 9", com marca de referencia gedore	UNID ADE	0	2		2		2	1	1		1		2			11	RS 48,34	RS 531,74
27	Arco de serra de tamanho 12" com marca de referencia starrett modelo 145. Deve ser fornecido com qualidade igual ou superior ao modelo de referencia	CENTO	32	15		2		2	50	10	2			7			120	RS 25,67	RS 3.080,40
191	Espátulas de aço: espátula, material aço inox, cabo plástico. Dimensões: comprimento espátula 98 mm, largura espátula 80 mm, comprimento total com cabo 216 mm.	UNID ADE	50	10		10			11	10	2			10			103	RS 33,27	RS 3.426,81
289	Macaço hidráulico tipo garrafão, possibilidade de trabalho em posição horizontal sem vazamento de óleo, capacidade mínima de carga 16 toneladas, peso (com alavanca) 8,20 kg, pintado na cor azul. Dimensões: altura de construção 230mm, dimensões da base 144x142mm, curso de elevação hidráulica 150mm, curso de fuso 80mm, altura total 460mm, diâmetro da cabeça de apoio 643mm. Acompanha alavanca, comprimento da alavanca 343mm. Aplicação em serviços	UNID ADE	2	2		1			1	1		1		1			9	RS 279,28	RS 2.513,52
TOTAL																		RS 15.083,52	

Assinaturas

órgão gerenciador

Assinaturas

fornecedor(s) registrado(s)